

Hello  
嗨!长沙

## 【Hello长沙】

## 古韵长沙 红色韶山 美食天地三日游

◎ 不一样的旅程 a different journey

**【独家特色】** 独家安排四百年老店一坡子街**火宫殿总店**，300多种特色小吃自由选择，饕餮美食让您流连忘返（**推荐：臭豆腐、龙脂猪血、肉丝徽子、荷兰粉、姊妹团子。**。。。）

**【精华景点】** 不走寻常路，探秘世界十大古墓稀世珍宝—**马王堆汉墓陈列**（湖南博物院），**特别安排**无线耳麦讲解服务，静下来，安静聆听文物的故事；岳麓山、橘子洲大牌景点一个都不能少

**【红色记忆】** 走进全国唯一的双5A伟人故里景区韶山、花明楼，追忆红色记忆，缅怀共和国缔造者毛泽东、刘少奇；南岸私塾**【红色文化专题讲解】**：聆听伟人成长故事，汲取奋进力量，追根溯源，励志前行

**【服务升级】** **特别安排：韶山绿色通道**，超高网络好评，热销10年好产品

**【暖心专属】** **致敬伟人仪式：佩戴主席像章，红领巾**；湖南特色小食，品牌矿泉水

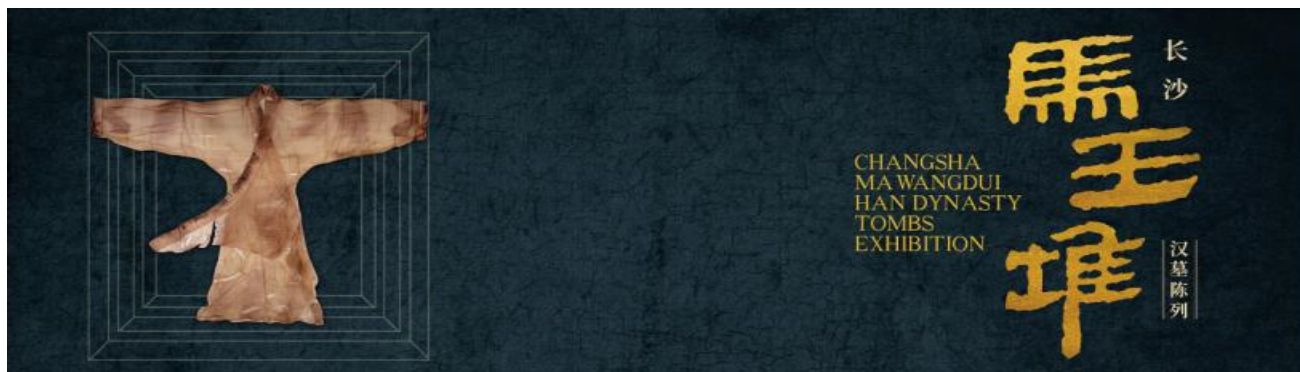

## 简要行程：

天数	行程安排	早餐	午餐	晚餐	住宿
1	武昌-长沙		自理	自理	长沙
2	长沙-刘少奇故里-毛泽东广场-南岸私塾旧址-毛泽东同志故居-毛泽东纪念馆	自理	自理	自理	长沙

Hello  
嗨!长沙

3	都正街-湖南博物院-火宫殿-岳麓山爱晚亭-橘子洲-长沙站-返程	酒店含早	自理		温暖的家
---	---------------------------------	------	----	--	------

**详细行程:****第一天: 武昌-长沙****用餐: 不含餐****住: 长沙**

武昌火车站乘空调火车赴星城长沙, 上午可选乘车次: ▼Z501次 07:15-10:32 ▼Z207次 07:21-10:48 ▼K1087次 07:33-12:02 ▼Z285次 08:29-11:46 ▼K1073次 08:41-13:38 ▼Z263次 08:52-12:09 ▼K157次 10:01-13:44 ▼K1803次 09:33-13:50 ▼Z53次 09:45-13:16 ▼Z137次 09:51-13:10 ▼T289次 10:56-14:20……等等多趟火车(以实际出票为准), 抵达后入住酒店, 自由活动时间可去橘子洲、岳麓山公园参观(此景点均免门票), 也可去黄兴路步行街逛街; 去坡子街品尝湖南美食, 去解放路酒吧一条街感受动感星城长沙的魅力!

**第二天: 刘少奇故里-毛泽东广场--毛泽东同志故居-纪念馆****用餐: 不含餐****住: 长沙**

07:30-08:00 指定地点集合出发, 开启快乐韶山一日游(导游提前一天20:30前与您联系, 请保持手机和通讯畅通, 周末、节假日、旅游旺季时间会延后, 敬请理解)。

08:00-09:30 乘车前往刘少奇故里宁乡市【**花明楼镇**】(车程约 90 分钟), 下车步行游览景区。

09:30-11:00 游览【**刘少奇同志故居/刘少奇铜像广场/刘少奇同志纪念馆**】(约 90 分钟) 刘少奇故居坐东朝西, 是一座土结构的四合院农舍。1898 年 11 月 24 日刘少奇同志诞生于此。

11:00-11:30 乘车前往开国领袖毛泽东主席的故乡、革命纪念圣地【**韶山**】(车程约 30 分钟)。

11:30-12:30 中餐可前往指定餐厅品尝特色毛家菜, 体验韶山乡情乡味。



12:30-13:30 游览【**毛泽东广场**】(游览约 40 分钟), **集体佩戴主席像章、系上红领巾**, 在毛主席铜像前举行庄严肃穆的瞻仰仪式, 表达对伟人的深切缅怀和敬仰之情。也可集体向毛主席铜像敬献花篮, 向伟大的共和国缔造者致敬(自主自愿表达, 费用自理)

13:30-14:00 参观【**南岸私塾旧址**】**红色文化专题讲解**:【理想崇高, 舍家为国】。南岸私塾是一座牌楼式青砖建筑, 1902 年毛泽东在此启蒙, 这是一代伟人最初学习和生活的地方, 是毛泽东的生命之源, 思想之源, 道路实践之源, 让我们一起追溯根源, 砥砺前行。

Hello  
嗨!长沙

- 14:00-15:00 参观【**毛泽东同志故居**】(自由参观约 40 分钟, 导游不能进入讲解)。1893 年 12 月 26 日毛泽东同志诞生于此, 在这里生活了 17 年。1910 年秋, 毛泽东胸怀救国救民大志外出求学。
- 15:00-16:30 游览【**毛泽东同志纪念馆**】(游览约 90 分钟, 自由参观, 讲解服务由馆内定时提供, 导游不能进入讲解。【生平展区】周一闭馆, 改为参观【专题展区】)。纪念馆集中反映了毛泽东从立志救国、探求真理到改造中国与世界的辉煌人生历程, 全面、系统地展示了世纪伟人毛泽东的丰功伟绩和毛泽东思想的科学体系。2020 年 12 月 20 日神州十号载人飞船返回舱运抵韶山展陈于纪念馆内, 2021 年 12 月 25 日嫦娥五号备份存储“月壤”样品珍藏于韶山。毛主席诗句中曾写到“可上九天揽月, 可下五洋捉鳖”现如今梦想成真, 这是对毛泽东等老一辈无产阶级革命家的深情告慰, 更是航天精神与红色基因的交相辉映。
- 16:30-18:00 游览后乘车统一返回长沙, 结束愉快行程。(行程中所标注时间仅为参考, 受气候, 路况, 节假日, 景区排队与管控等不可抗力因素会发生变化和调整, 敬请理解)

**第三天: 都正街-湖南博物院-火宫殿-爱晚亭-橘子洲****用餐: 早餐**

- 08:00-08:30 指定地点集合出发, 开启快乐长沙一日游(导游提前一天 20:30 前与您联系, 请保持手机和通讯畅通, 周末、节假日、旅游旺季时间会延后, 敬请理解)。
- 08:30-09:00 游览【**都正街/县正街/高正街**】(游览时间 20 分钟)作为长沙保存下来的为数不多的历史街巷之一, 穿行于黛瓦青墙的古韵老巷, 品尝着齿颊留香的特色小吃, 玩逗着久违童年的面人窗花。都正街毗邻古时长沙城制高点天心阁, 全长 300 多米, 是长沙较好保留下来的历史街巷之一, 清初都司衙门建于这里, 都司是当时掌握一省兵马大权的最高军事机构, 都正街因此得名。
- 09:00-11:00 参观二十世纪中国乃至世界的重大考古发现之一——【**湖南博物院**】-长沙马王堆汉墓陈列(特别安排无线耳麦服务, 参观约 120 分钟, 逢周一闭馆, 改为游览【长沙简牍博物馆】)马王堆汉墓是西汉初期长沙国丞相利苍及其家属的墓葬。1972-1974 年, 考古工作者在这里先后发掘了 3 座西汉时期墓葬。墓葬内的随葬品十分丰富, 共出土丝织品、帛书、帛画、漆器、陶器、印章、封泥、竹木器、农畜产品、中草药等遗物 3000 余件。特别说明: 湖南博物院票源紧张, 无法确保能预约上湖南博物院基础陈列门票, 如基础陈列无余票, 则改为参观【中共湘区委员会旧址】

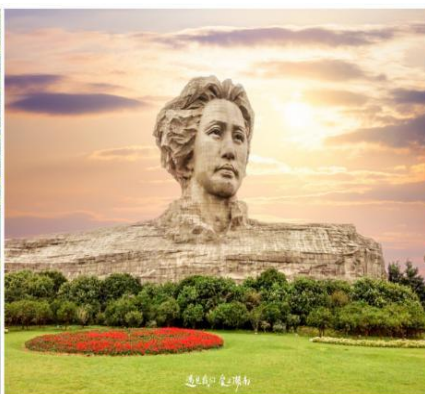
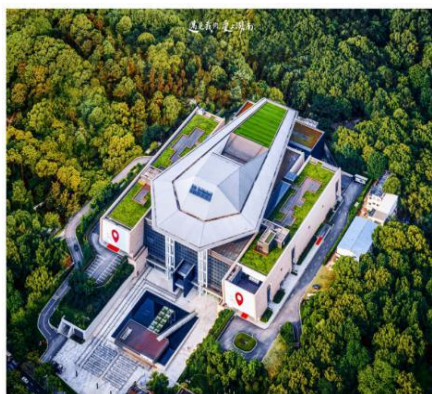
Hello  
嗨!长沙

- 11:00-11:30 参观【**火宫殿火神庙**】（游览约 30 分钟）火宫殿前身为祭祀火神的庙宇，建于明万历年 5 年（公元 1577 年前），有着 440 多年的历史。现成为湖南宗教文化，民俗文化，餐饮文化于一体的，具有代表性的大众化文化场所。其中“长沙火宫殿火神庙会”在 2006 年被列入国家级非物质文化遗产，每逢春节、五一、国庆等节假日，都将举办火宫殿庙会祭祀火神，以继承、弘扬火庙文化，祈求平安多福。
- 11:30-12:30 百年老店【**火宫殿**】（约 60 分钟）品尝湖湘特色小吃，感受八大菜系之一湘菜的博大精深（如含餐则发送火宫殿 30 元小吃券+赠送全店通用 9 折券，自由选座，推荐品尝小吃：**臭豆腐、龙脂猪血、肉丝馓子、荷兰粉**。。。）。
- 12:30-14:30 游览【**岳麓山/爱晚亭**】（游览约 90 分钟）南岳衡山 72 峰之尾峰岳麓山，古迹林立别有风情；中国四大名亭之一的爱晚亭，因著名诗句“停车坐爱枫林晚，霜叶红于二月花”而得名，躲藏于清风峡内，清风徐来泉水声。1913 年至 1923 年，青年毛泽东曾多次携挚友蔡和森等人攀上岳麓山，在爱晚亭纵谈时局，探求真理。
- 14:30-16:30 游览【**橘子洲**】（约 120 分钟），游览位于湘江江心、亚洲最大城市内陆洲、青少年毛泽东在湘江游泳时的休息地、也是《沁园春·长沙》中提及到的橘子洲头。青年毛泽东在湖南第一师范求学时，为寻找救国救民真理，经常与同学游过湘江，到橘子洲头开展各类活动，思考改变旧世界，建立新中国。1925 年，毛泽东同志从广州回到湖南领导农民运动，寒秋时节重游橘子洲，写下了《沁园春·长沙》，橘子洲声名大振。
- 16:30-17:00 游游览后乘车返回长沙火车站。转乘 19:30 左右火车（节假日转乘 20:30 后的火车）或 21 点左右的高铁（单程改高铁加 140 元/人，以实际出票为准，节假日不承诺返程高铁）返回武汉，结束愉快的湖南红色之旅回你温馨的家。



Hello  
嗨!长沙

♥♥♥♥♥♥♥♥♥♥精心为您准备一份夜长沙攻略♥♥♥♥♥♥♥♥♥♥

**【夜长沙】越夜越美丽：推荐指数：★★★★★****①乘坐“橘洲之星”湘江豪华游轮一夜游长沙**

价格：188元/人，时间：18:30、19:30、20:30、21:00，四个航次（航次时间会根据季节调整，具体航次以景区公示为准）

乘坐斥资3000多万打造的湘江豪华游轮，欣赏湖南母亲河湘江两岸的迷人夜色。东岸是现代时尚之都繁华夜景，正在讲述前进中的长沙速度。西岸是巍巍岳麓山，向您诉说着历史中的厚重长沙。“山、水、洲、城”的独特城市景观尽收眼底，让您不虚此行。

**② 体验长沙久负盛名的歌厅文化——【琴岛演艺中心】**

价格：一等座280，二等座180，三等座100，时间：21:08-24:00

歌厅文化是将长沙的娱乐盛名远扬的头号功臣，也是长沙文化产业的一块“金字招牌”，成为我国歌厅娱乐业之牛耳，融合本土文化精髓，坚持雅俗共赏的平民化节目路线，让长沙的歌厅经久不衰。在这里，既有捧腹大笑的本土笑星节目，湖湘文化内涵的民俗表演，也有百老汇、红磨坊等国际舞台形式，杂技、魔术、小品、湖湘文化为一体的高雅艺术，给您一个难忘的长沙之夜。

**③体验长沙首家相声喜剧文化——【得乐社】**

价格：98元/人（16桌，20桌，24桌），128元/人（4桌，8桌，12桌），188元/人（1桌），开演时间：20:00-22:00

北有“德云社”，南有“得乐社”得乐社是湖南知名相声团体，以“本土+传统+创新+融合”的多元喜剧表演内容，以奇志、何晶晶、严爹严婶、君风、德哥等湖南老牌本土相声演员和全国知名曲艺名家共同演绎。得乐社位于芙蓉区定王台街道的都正街剧场，建筑面积353.7平方米，是长沙首家相声茶馆，在一步千年文脉深的都正街上，不止岁月悠长更添欢声笑语。在得乐社里笑一笑将成为了都市休闲游的必选项和体验城市生活的新风尚。

地址：长沙都正街34号

**④长沙最繁华商业区自由逛街**

**商业综合体、购物广场推荐：**【IFS国金中心】、【王府井百货】、【春天百货】、【新世界百货】、【海信广场】、【悦方IDMALL】、【乐和城】、【平和堂】、【步步高星城天地】、【德思勤城市广场】

**美食地标推荐：**坡子街、太平街、都正街、潮宗街、超级文和友、冬瓜山、南门口、渔人码头、扬帆夜市等有各类特色小吃让您流连忘返，记得来一杯长沙本土网红奶茶-茶颜悦色哦，这是在长沙才有的幸福味道

**酒吧推荐：**【玛格丽特】、【昊live HOUSE】、【PANDA CLUB】、【十二兽】、【SUPRE MONKEY】、【Queen 皇后 club】、【可可清吧】

**◎ 旅行费用包含 travel expenses including**

1. 往返交通：武昌/长沙往返火车硬座票；当地使用空调旅游车，根据人数安排用车大小，确保每人1个正座。交管局规定，为了您和他人的交通安全，车上所有人员都需占座（包括手抱婴儿），禁止超载。如有超载行为，需承担法律责任，司机有权拒绝开车。小童请在报名时交纳座位费。司机工作时间以每日所含景点开始至全部游览结束为准，为保证团队出行安全，请勿要求司机超时工作。如特殊情况

Hello  
嗨!长沙

需司机加班，须征得司机同意并支付相应增加车费。

2. 景区门票：所列景区首道大门票，景区内小交通不含（环保车/索道/电瓶车等）。湖南博物院周一闭馆，改为游览长沙简牍博物馆。如遇其他景区/景点闭馆无法参观，亦不添加其他景点，也不做任何赔付。无线耳麦为赠送项目，如遇无线耳麦设备检修无法使用，无费用可退，也不做任何赔付。

**产生优惠门票现退：**

**韶山首道门票：半票退 10 元/人（60 岁以上均半票优惠，无免票）**

3. 用餐标准：如需含餐餐标 30 元/人。长沙中餐为火宫殿 30 元小吃券+赠送全店通用 9 折券，自由选座点餐，推荐品尝小吃：**臭豆腐、龙脂猪血、肉丝馓子、荷兰粉**。。。；韶山中餐为团队围桌餐，10 人一桌，9 菜 1 汤，不满 10 人一桌，菜数递减。如：9 人一桌 8 菜 1 汤，8 人一桌 7 菜 1 汤。中餐为旅行社指定合法经营、资质齐全的餐厅提供，不含餐游客自行选择餐厅，我公司不承担任何与之相关的责任。
4. 住宿标准：含行程 2 晚指定酒店住宿，不提供自然单间，如遇单男单女请补单房差（单房差：携程网评三钻 120 元/人/晚，节假日除外）。**为支持环保事业，政府下文规定，酒店不免费提供一次性洗漱用品，请客人自备。办理入住手续时，每间房都需交纳押金，退房时查房无损将全额退回。**行程中标注酒店为参考，在不降低住宿标准的情况下，我社可根据行程游览的实际情况调整具体住宿酒店。

#### 长沙入住酒店参考

携程三钻	宜尚酒店火车站店、橙果大酒店、楠庭大酒店、君都云程酒店、丽呈和一酒店(长沙芙蓉广场店)、宜尚酒店(长沙五一广场袁家岭地铁站店)、山水时尚酒店、逸欣雅悦酒店、春和景明大酒店等同级
------	--

5. 导游服务：国家初级导游员服务。导游员已通过国家文化和旅游部导游资格证考试并颁发导游证，受文旅部和旅游行业官方认可。每位导游都会尽全力为您提供优质服务，如您在旅途中有任何意见和建议，请及时提出，我们将努力改正并取得进步。也请您给予导游充分的理解与支持，这对我们是莫大的鼓励和荣幸。
6. 责任保险：我社已含旅行社责任险，意外险由组团社或游客自愿另行购买，如出现意外由保险公司根据保险合同条款进行赔付（建议组团社一定要含意外险，参加此行程，即默认组团社已替客人买好意外险）。
7. 购物安排：**全程无指定购物店**。每个景区都设有购物区，为景区基础商业配套，非旅行社指定购物店。请您仔细辨认，谨慎选择，理性消费。若发生消费者权益受侵犯，我公司将协助配合您处理相关事宜，但不承担任何相关责任。
8. 儿童标准：身高 1.2 米以下的儿童含旅游车车位费、导游服务费、综服费，其余自理。

**儿童门票自理费用：1.2M-14 周岁以下：10 元/人，14 周岁-18 周岁：50 元/人。**

#### ◎ 旅行费用不含 travel expenses are not including

1. 景区交通：因个人选择不一，景区内的交通可根据您个人需求自由选择乘坐。
- ① 天马停车场至爱晚亭环保车 20 元/人/单程、30 元/人/往返；
  - ② 橘子洲电瓶车 40 元/人/往返；
  - ③ 花明楼电瓶车 20 元/人/往返；
  - ④ **韶山环保车 20 元/人不含，需购买**
2. 其他费用：游客的个人消费及《费用包含》条款外的费用本行程不含。

Hello  
嗨!长沙

## ◎ 特别说明 special description

1. 为保护韶山风景区生态环境, 解决景区交通拥堵问题, 韶山市政府启动了景区交通换乘系统。凡进入韶山景区参观的游客都须购买**环保车票 20 元/人 (不含)**, 此为必须消费项目。购票后, 旅游车凭购票凭证开特别通行证, 可载客进入景区指定靠点, 部分景区无需换乘环保车。
2. 刘少奇同志故居、毛泽东同志故居、毛泽东同志纪念馆、湖南博物院等景点需凭有效身份证件参观, 请携带好有效身份证件。
3. **在不减少景点的情况下, 我社有权对行程先后进行调整**, 如遇不可抗力因素或游客自身原因造成的行程延误或变更, 我社不承担由此造成的损失和责任, 所产生的费用由客人自理。
4. **散客拼团参团说明**: 散客拼团为各大旅行社联合收客发班, 不同于独立包团的一对一服务, 会发生团友和导游的变化, 游客的地域, 年龄, 体力, 想法, 民俗习惯等各有不同, 需要游客之间相互包容, 理解和支持。我们将竭尽全力为游客服务, 让此次旅途更加美好!
5. **行程中所标注时间仅为参考, 具体以当天实际游览情况为准**。行程受气候, 路况, 节假日, 交通抵离时间, 景区排队与管控, 游客自身, 不可抗力等因素会发生变化和调整, 敬请知晓并理解。
6. 请严格遵守时间观念和集体观念, 如因游客自身原因导致无法在约定时间和地点集合, 且已影响其他游客的行程, 旅行社有权离开进入下一个行程, 请您自行乘车与团队汇合, 费用自理。



## ◎ 湖湘特色推荐 featured recommendation

1. 【湘绣】，中国四大绣之一，以纯丝、硬缎、软缎、透明纱和各种颜色的丝线、绒线绣制而成。其特点是：构图严谨，色彩鲜明，各种针法富于表现力，通过丰富的色线和千变万化的针法，绣出的人物、动物、山水、花鸟等具有特殊的艺术效果。
2. 【安化黑茶】，中国古代名茶之一，上个世纪 50 年代曾一度绝产，以至于默默无闻。2010 年，湖南黑茶走进中国上海世博会，成为中国世博会十大名茶之一。安化黑茶再度走进茶人的视野，成为茶人的新宠，其特色的千两茶，堪称一绝。
3. 【君山银针】，中国十大名茶之一，其成品茶芽头茁壮，长短大小均匀，茶芽内面呈金黄色，外层白毫显露完整，而且包裹坚实，茶芽外形很象一根根银针，雅称“金镶玉”。冲泡后，芽竖悬汤中冲升水面，徐徐下沉，再升再沉，三起三落，蔚成趣观，故又称“小平茶”。
4. 【东江鱼】，经传统的湘南食品加工方法，结合现代食品加工工艺制作出来的东江鱼制品，肉质鲜香，组织致密易撕裂、软硬适度、无泥腥味，有嚼劲、香辣咸淡适口，成功开辟了中国用淡水鱼制作休闲鱼制品之先河，当地人称之为“东江鱼”。

Hello  
嗨!长沙

5. 【湘莲】，中国国家地理标志产品，湘潭位于湖南省中部偏东，湘江下游，气候湿润，四季分明，年平均气温 17°C 左右，且阳光充足，雨量丰富，形成了湘莲生产的有利气候条件。湘莲，因其具有高蛋白、低脂肪、口感好等特色，被称为“中国第一莲子”。
6. 【湖南辣酱板鸭】，是湖南一绝名菜，是经三十多种名贵中药浸泡，10 余种香料、经过风干、烤制等 15 道工序精致而成，成品色泽深红，皮肉酥香，酱香浓郁，滋味悠长，具有活血、顺气、健脾、养胃、美容之功效，是风靡大江南北的一种风味美食，是一道佐酒佳肴、送礼佳品。产品香、辣、甘、麻、咸、酥、绵适中，具有醇香可口，色香俱全，低脂不腻，回味无穷，食用方便的特点。
7. 【湖南腊肉】，亦称三湘腊肉，是选用皮薄、肉嫩、体重适宜的宁乡猪为原料，经切条、配制辅料，腌渍、洗盐、晾干和熏制六道工序加工而成，其特点是皮色红黄、脂肪似腊、肌肉棕红、咸淡适口、熏香浓郁、食之不腻。

### ◎ 报名须知 application notes

1. 旅游产品的报价为打包优惠价格，游客持优惠证件或自愿取消项目，有门票的景点一律按旅行社团队优惠票价与实际产生的费用进行差价退还。
2. 赠送项目因客观原因无法安排时则取消，无费用退还；如遇节假日或景区特别接待造成在正常景区开放时间段内无法参观的，有门票景点的按旅行社团队优惠票价退还作为处理，无门票的景点不做任何赔付。

### ◎ 旅游意见单 opinion sheet

**游客请认真填写旅游意见反馈表**，意见反馈表将作为处理团队纠纷的重要依据，我社拒不受理因游客虚假填写或不填写意见单所产生的后续争议及投诉。如接待出现质量问题（不可抗力因素及其它相关服务单位质量低下除外），造成游客对接待标准不满意或要求投诉，请直接拨打我社质量监督电话 0731-82295338（24 小时）协商解决处理，我社将会及时、积极地处理并予以解决。在当地没有提出投诉和异议，游客返程后我社概不受理，并以所填意见反馈表为准，请出团前与游客说明。

### ◎ 参团须知 points for attention

1. 甲方代表与合同变更的说明：甲方签订合同的代表必须征得合同内所有游客的同意，方可代表甲方与旅行社签订合同，合同变更的相关事宜也必须由合同签订人携带合同到旅行社进行变更。
2. 请游客报名时，务必准确登记姓名及身份证、护照等证件号码（儿童须准确登记出生年月日），确保旅行社能够准确无误出票。若出现游客自身提供不实的姓名及身份证、护照等证件号码（儿童的出生年月日），导致无法登机或乘坐高铁或火车而引发的一切经济损失，游客自行负责！旅客在出团时请携带有效身份证件（身份证、护照、回乡证、台胞证、儿童须户口本），在办理登机、乘坐高铁、火车及入住酒店时均需出示。如因个人原因没有带有效身份证件造成无法办理入住手续造成的损失，游客自行承担。
3. 老人、孕妇及未成年参团：18 岁以下未成年人参团需由监护人陪同或授权委托书。65 岁以上老人参团需填写健康申明，75 岁以上老人需看护人陪同并签署免责声明。孕妇请谨慎出游，建议不参与，否则，旅游期间发生一切后果由游客本人承担。
4. 安全防范：旅行社的导游员和其他工作人员无法为游客提供一对一的服务，旅行社工作人员在接待游客报名时已经充分告知本行程中的注意事项和对游客身体健康的要求，旅游活动中游客必须注意自身安全和随行未成年人的安全，保管好个人财务，贵重物品随身携带。



# Hello 嗨!长沙



5. **旅游保险说明：**旅行社已经购买旅行社责任险。旅行社责任险是旅行社投保，保险公司承保旅行社在组织旅游活动过程中因疏忽、过失造成事故所应承担的法律赔偿责任的险种。旅游人身意外伤害险，游客自行缴费即为该保险的投保人和受益人，由保险公司对游客受到的意外伤害进行承保，意外伤害的定义是【指遭受外来的、突发的、非本意的、非疾病的客观事件直接致使身体受到的伤害】。如发生意外伤害，以保险公司的赔付额为最终赔付，旅行社不再进行赔偿。游客应保证自身身体条件能够顺利完成旅游活动，游客自身疾病不在保险赔付范围之列，由自身疾病所产生一切费用均自理，一切后果均自担，旅行社及保险公司均不承担责任。因道路交通事故造成游客人身及财产损失，将依据《道路交通事故处理办法》进行赔偿，我社给予协助。游客在旅游活动中，发生意外伤害时，旅行社协助游客联络医疗机构进行救治并向保险公司报案，游客或其家属自行缴付医疗费用，因游客或家属拒付医疗费用造成的各种伤害和风险旅行社不承担责任；治疗结束后，旅行社出具证明协助游客办理保险赔付手续。
6. **退团说明：**游客报名后因故不能参加本次旅游，可在出发前换人参团，在旅行社重新签订合同，但所换游客须承担被换旅游者已出的机票或火车票的实际退票损失费用。如果确认退团，游客须承担旅行社业务预订损失费。因散客操作特殊性，若出现旅游者退团，我社严格按照《团队国内旅游合同》之第六章关于违约责任之第十七条“旅游者的违约责任”规定来执行（旅游者在出发前7日以内（含第7日）提出解除合同的，应当按下列标准向旅行社支付业务损失费：出发前7日至4日，支付旅游费用总额50%；出发前3日至1日，支付旅游费用总额60%，出发当日，支付旅游费用总额80%；出发后如中途取消，所有团款不退。如果上述比例支付的业务损失费用不足以赔偿旅行社的实际损失，旅游者应当按实际损失对旅行社予以赔偿，但最高额不应当超过旅游费用总额。旅游者在出发前7日以外提出解除合同的，如已出机票和火车票，只收取旅游者的实际退票损失费用。
7. **行程内时间仅供参考，**具体以航班、高铁、动车、游船以及实际行车时间为准，旅行社有权根据航空公司实际的出票时间和出票状况调整本行程的高铁时间或调整行程游览的先后顺序，但不影响原定的标准及游览的景点，最终游览行程以出发当天派发的行程为准！客人对高铁进出站点及时间或游览顺序有特别要求的，请于报名时向我社工作人员说明，否则我社有权按上述情况出票！
8. **敬请游客结束游览前在当地如实填写意见单，**希望通过您的意见单，我们能更好地监督各地段的接待质量，旅行社一概以游客自填的意见单为处理投诉反馈的依据。如果客人在当地接待社意见单上签署满意或不签署者，而返回再投诉者，请恕我社不予受理。
9. **不可抗力免责说明：**由于不可抗力等不可归责于旅行社的客观原因或旅游者个人原因，造成旅游者经济损失的，旅行社不承担赔偿责任。如恶劣天气、自然灾害、飞机及火车延误、汽车塞车等不可抗力原因如造成团队行程更改，延误、滞留或提前结束时，旅行社不承担责任。因此发生的费用增减，按未发生费用退还游客，超支费用由游客承担的办法处理。